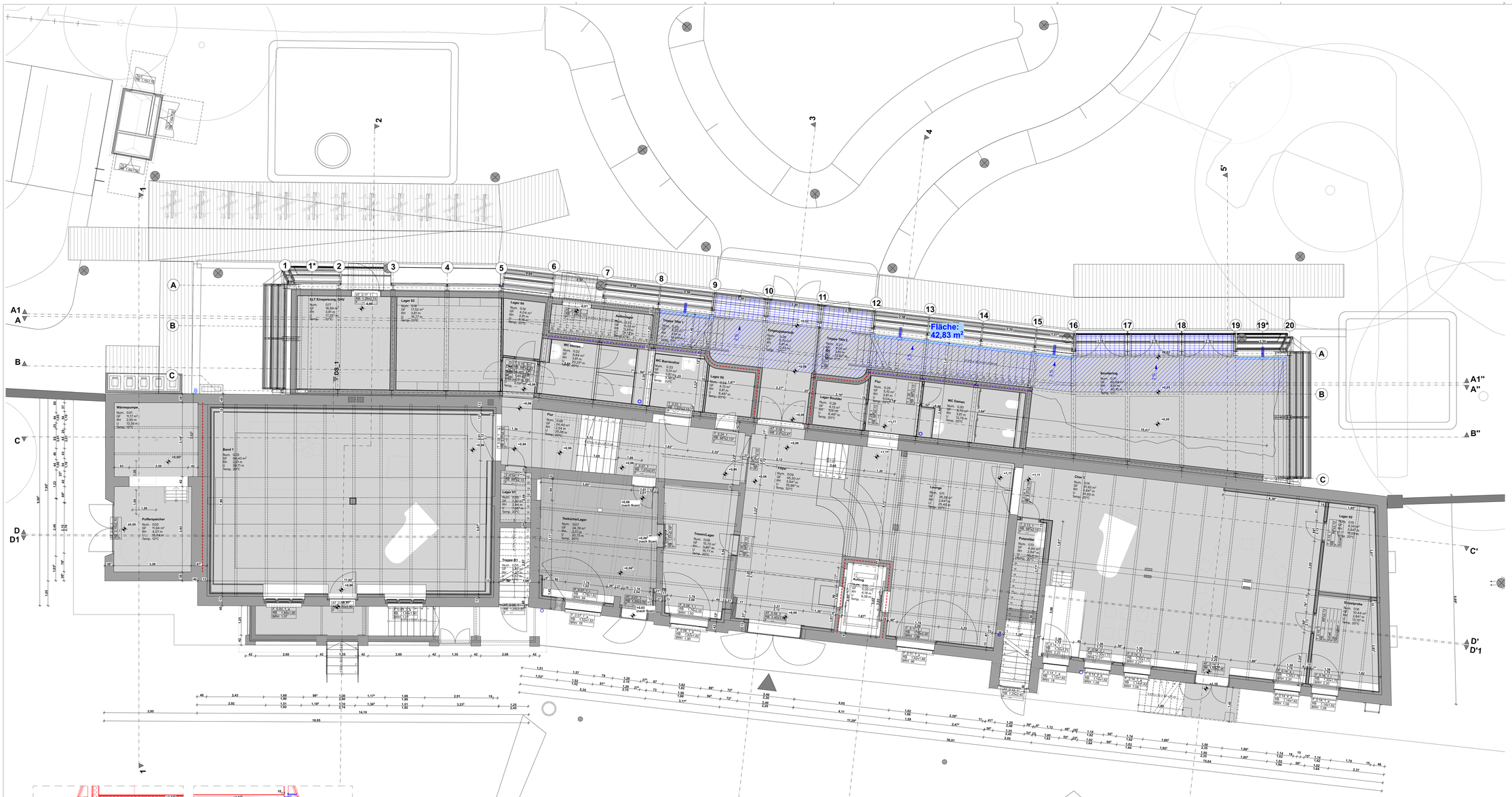

LEGENDE

Entwässerung

- im Gefälle
- Sauberlauf inkl. Entwässerungswanne
- Rinne
- 2 % Bodenbelag im Gefälle
- 2 % Dränschicht im Gefälle
- Attikaablauf
- Speier

Schnittschraffuren

- Betonfertigteile
- Beton
- Stahlbeton
- WU-Beton
- Kalksandstein-MW
- Vollziegel-MW
- Porenbeton / Mineraldämmplatte
- Holz
- Mineralwolle
- Trockenbau
- Erdreich
- Kies
- Estrich
- Gussasphalt
- Drainschicht
- Sperrschicht

Speier:
z. B. ACO Speier 0174.58.99 DN 100

- Bestand
- Abbruch
- Neubau
- Bewegungsfuge
- Bauwerksfuge
- Randfuge
- Gesamplane Achsen
- Deckendurchbruch
- Wanddurchbruch
- Bodenschnitt
- Bodendurchbruch
- Kernbohrzone
- Kernbohrung (im Boden)
- Kernbohrung (im Decke)

DD = Deckendurchbruch
DA = Deckenaussparung
DS = Deckenschnitt
FBS = Fußbodenschnitt
FBA = Fußbodenaussparung
KBZ = Kernbohrzone

- OK Fertigbau
- UK Fertigbau
- OK Rohbau
- UK Rohbau
- Schalldämmend
- Geniatekker

S = Sanitär
H = Heizung
E = Elektro
L = Lüftung
G = Gas
WD = Wanddurchbruch
WA = Wandaussparung
WS = Wandschnitt senkrecht

- feuerbeständig - nichtbrennbare Stoffen
- feuerbeständig
- feuerhemmend

Rinne (EG):
z. B. ACO Schlitzrinne Typ ino 660 SR

Rinne (1. OG, 2. OG u. DG):
z. B. ACO Profiline 2.0 100/50mm

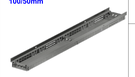

Attikaablauf:
z. B. LORO-X Serie 43 Modell mit Becken DN 70

Fußboden

- B01 Epoxidharzbeschichtung
- B02 Gussasphaltestrich geschliffen
- B03 Bestandsfliesen
- B04 Bestandszeigel
- B05 Dielen
- B06 Fliesen (Nasseraum)
- B07 Fliesen
- B08 Riffelblech
- B09 Riffelblech - Stelzlager
- B10 Kiesdach
- B11 Estrich
- B12 Ziegelboden
- B13 Gussasphalt - Gefälle

N

± 0,00 = 106,72 m ü. NHN im DHHN2016

VORABZUG

Index	Datum	Änderungen	Gezeichnet

Planungsgut:
A130 Ausführung, Entwässerung

Planungsstufe: A132
Bezeichnung: Entwässerung EG

Auftraggeber/in:
Stadt Finsterwalde
Schloßstraße 7/8, 03238 Finsterwalde
+49-3531-783-915, lgm8@finsterwalde.de

Bauherr/in:
Stadtwerke Finsterwalde GmbH
Ostrowaer Straße 30, 03238 Finsterwalde
+49-3531-7180-0, info@stadtwerke-finsterwalde.de

Mitgeltende Unterlagen:
Sämtliche Maße sind vom Unternehmenden eigenverantwortlich am Bau zu prüfen! Alle Ausführungspläne sind nur in Verbindung mit den gültigen Schal- und Bewehrungsplänen der Tragwerksplanung, sowie den Durchbruchsplänen der Fachplanung gültig und/oder den angrenzenden Angaben. Detailzeichnungen sind nach Angabe Tragwerksplanung auszuführen. Das ausführende Unternehmen haftet dafür, den die Ausführungsplänen in auf diesen Planungsgrundlagen der Ausführungsunterlagen hinzuweisen (VOB, § 3 3).

Planung:
Habermann Architektur- und Ingenieurgesellschaft mbH
Großbeerenstraße 30, 10963 Berlin-Kreuzberg
+49-3531-7180-0, info@habermann-architektur.de

Bearbeitende:
24-19_AWKC – Oscar-Kjellberg-Straße 7, 03238 Finsterwalde, Gem. 132219,
Fl-Nr.: 29, 75, 613, 616, 617, 622, 623, 731, 732

Inhalt:	Entwässerung EG
Planumfang:	A132
Maßstab:	1:50
Papierformat:	1.486,0 x 841,0 mm
Datum:	29.04.2026
Planverfasser/in:	M.Sc. C.H, M.Sc. K.S., M.Sc. S.D

24-19_AWKC_A132_Ausführung_Entwässerung_Entwässerung EG